PARA FALAR COM A COLUNISTA: BEATRIZ.CAVALCANTE@OPOVODIGITAL.COM

BEATRIZ CAVALCANTE

VACINA CONTRA COVID NAS CLÍNICAS PARTICULARES

A vacina contra a Covid-19 nas clínicas particulares está mais perto de sair. Até então, o foco estava no Sistema Único. Mas o Ministério da Saúde já estuda permitir a compra nas redes privadas para que os estabelecimentos ofertem aos pacientes. Pela regra atual, as empresas somente podem adquirir os imunizantes para aplicação gratuita, com doação de 50% para o SUS. O potencial de mercado neste tipo de vacina é grande. Até então, as clínicas buscam possibilidades de abastecimento para suas associadas, sem que as doses negociadas envolvam concorrência com o setor público. E com o anúncio de que há o olhar do Ministério da Saúde para a vacinação contra a Covid-19 pela iniciativa privada, o mercado está se preparando para incorporar a vacina ao seu rol. João Cláudio Jacó, diretor médico da clínica Núbia Jacó, em Fortaleza, mantém a cautela sobre a vacinação nas redes particulares. O problema antigo citado por ele era disponibilidade de produto. Outro fator a ser observado é o público da vacina. Sobre o valor, enquanto o mercado estima em torno de R$ 230, João Cláudio prefere esperar pelo crivo da Câmara de Regulação do Mercado de Medicamentos (CMED).

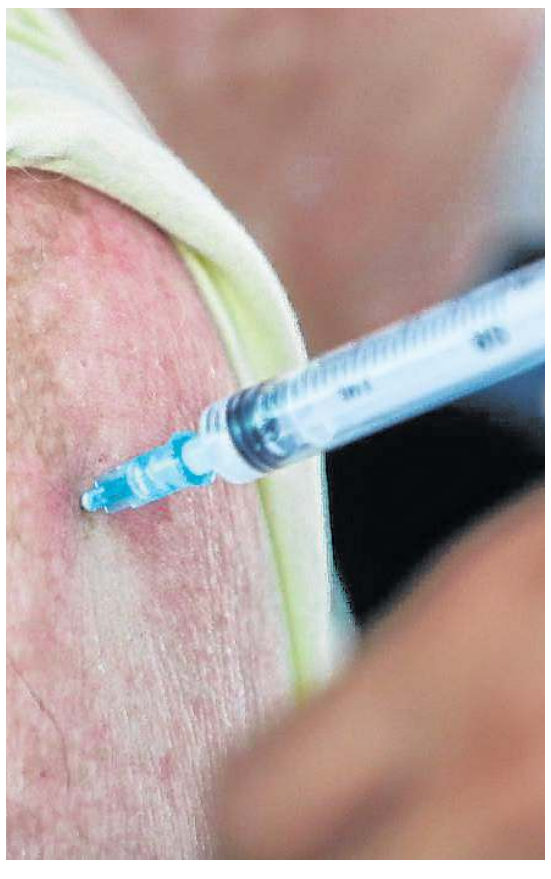

AGÊNCIA BRASIL

UNIMED ONLINE

A Unimed vai passar a ter pronto atendimento virtual para consultas pediátricas de urgência. O serviço será para crianças e adolescentes de 0 a 17 anos que apresentem sintomas leves. O horário de atendimento será todos os dias, das 7h às 19h. A cooperativa anunciou que, até o dia 10 de junho de 2022, não haverá cobrança de coparticipação para os clientes que realizarem a teleconsulta pediátrica.

STARTUP DO CE

A Mallory anunciou investimento na indústria 4.0 com a implementação de um software para automação em coleta de dados de produção em suas indústrias. A responsável pela criação desse algoritmo e instalação na empresa é a startup cearense SmartGears, que integra o hardware de Internet das coisas (IoT) com software baseado na Indústria 4.0.

DIVULGAÇÃO

LICITAÇÃO EM SOBRAL

A Prefeitura de Sobral abriu edital de concorrência pública do tipo maior oferta para ocupação dos quiosques do Parque da Cidade. São 17 espaços de 10 m², em que a concessão varia de R$ 450 ou R$ 550 mensalmente. Ainda abriu um exclusivo para a ocupação com equipamento alimentício para a Coluna da Hora. **Veja a íntegra no OP+**

IPIRANGA

A Ultrapar Participações S.A. comunica seu plano de investimentos para 2022, com investimento de R$ 1.672 milhões, montante superior aos dos últimos dois anos. Um dos aportes será realizado na expansão da infraestrutura logística da Ipiranga, com a construção das novas bases de operação em Fortaleza (CE), Marabá (PA) e Rio Verde (GO). A marca ainda passará por otimização da rede por meio de embandeiramento de postos com maior galonagem. Além disso, haverá aumento das lojas próprias e franquias da AmPm. Conforme anúncio, os investimentos da Ultragaz serão direcionados principalmente à expansão e requalificação de tanques para novos clientes no segmento granel, além de revitalização e abertura de revendas. Já a Ultracargo focará em expansão na outorga do terminal de Vila do Conde (Belém, PA), na expansão da área IQI13 no porto de Itaqui (MA) e na renovação do contrato de arrendamento em Santos (SP).

ESTADO DO CEARÁ – PREFEITURA MUNICIPAL DE BELA CRUZ. EXTRATO DA ATA DE REGISTRO DE PREÇOS - PREGÃO ELETRÔNICO Nº 003/22-PE-DIV. Órgão Gerenciador: SECRETARIA DE INFRAESTRUTURA – BELA CRUZ/CE. Finalidade: REGISTRO DE PREÇOS PARA FUTURAS E EVENTUAIS CONTRATAÇÃO DE SERVIÇOS MECÂNICOS E AQUISIÇÃO DE PEÇAS, LUBRIFICANTES E ACESSÓRIOS AUTOMOTIVAS PARA MANUTENÇÃO DE VEÍCULOS LEVES, PESADOS, MÁQUINAS E MICRO-ÔNIBUS DAS DIVERSAS SECRETARIAS DO MUNICÍPIO DE BELA CRUZ/CE. Prazo de vigência da Ata de Registro de Preços: 12 (doze) meses, contados a partir de sua assinatura. Ata 20220279 Preços Registrado: R$ 2.693.277,20 (dois milhões, seiscentos e noventa e três mil, duzentos e setenta e sete reais e vinte centavos). Empresa: CARLOS DENES MORAIS - ME; C.N.P.J. nº 41.126.396/0001-03, representada neste ato pelo Sr(a). CARLOS DENES MORAIS. Ata 20220280 Preços Registrado: R$ 307.807,00 (trezentos e sete mil, oitocentos e sete reais). Empresa: A. J. DE SOUSA COMERCIAL DE PNEUS E SERVIÇOS LTDA; C.N.P.J. nº 10.539.642/0001-17, representada neste ato pelo Sr(a). FRANCISCO JAVAN DE SOUSA NETO. DIEGO EDMUNDO DA SILVEIRA - ORDENADOR(A) DE DESPESAS.

ESTADO DO CEARÁ – PREFEITURA MUNICIPAL DE UBAJARA - PUBLICAÇÃO DO RESULTADO DO JULGAMENTO DE HABILITAÇÃO – TOMADA DE PREÇOS Nº 01.025/2022-TP. A Comissão Permanente de Licitação, vem informar aos interessados o resultado da FASE DE HABILITAÇÃO da licitação na modalidade TOMADA DE PREÇOS Nº 01.025/2022-TP, cujo objeto é a **Construção de 01 (uma) praça na Rua Gilberto P. de Sousa, Bairro Domício Pereira no Município de Ubajara - CE.** Assim, após análise minuciosa, chegamos no seguinte resultado: **HABILITADAS:** CUNHA EDIFICAÇÕES E CONSTRUÇÕES EIRELI; APLA COMERCIO, SERVIÇOS, PROJETOS E CONSTRUÇÕES EIRELI; DELMAR CONSTRUÇÕES EIRELI; SERFI CONSTRUTORA E SERVIÇOS DE TRANSPORTE EIRELI; WU CONSTRUÇÕES E SERVIÇOS EIRELI; DIMENSIONAL LOCAÇÕES E SERVIÇOS EIRELI; SAVIRES ILUMINAÇÃO E CONSTRUÇÕES EIRELI; RAMILOS CONSTRUÇÕES EIRELI; BRANDÃO CONSTRUÇÕES E SERVIÇOS EIRELI e FORTALECE CONSTRUTORA EIRELI. **INABILITADAS:** ELLUS SERVIÇOS LTDA; L & L SERVIÇOS EIRELI; OMEGA CONSTRUÇÕES E SERVIÇOS EIRELI; CONSTRUTORA DAKI EIRELI e NORTH EMPREENDIMENTOS E SERVIÇOS EIRELI. Desta forma, fica aberto o prazo para algum questionamento dos atos praticados ou alguma intenção ou manifestação contrária do resultado do julgamento, prazo previsto no art. 109, inciso I, alínea "a", Lei 8.666/93, ficando desde já agendada a sessão para a abertura dos envelopes "Propostas de Preços", caso não haja recursos, para o dia **04.05.2022** às **10:00 hs**. Ubajara/CE, 22 de Abril de 2022. João Paulo Miranda Albuquerque - Presidente da Comissão de Licitação.

ESTADO DO CEARÁ - PREFEITURA MUNICIPAL DE MILAGRES - AVISO DE JULGAMENTO (Fase de Habilitação). O Presidente da Comissão Permanente de Licitação - CPL torna público, que fora concluído o julgamento referente à fase de habilitação do Certame Licitatório na modalidade Tomada de Preços nº 2022.03.17.1, sendo o seguinte: **Empresas Habilitadas** - GR MÁQUINAS EMPREENDIMENTOS, EUGENIA FERNANDA PEREIRA FEITOSA - ME, ELO CONSTRUÇÕES E EMPREENDIMENTOS EIRELI, ECOS EDIFICAÇÕES CONSTRUÇÕES E SERVIÇOS LTDA - ME, VENUS SERVIÇOS E ENTRETENIMENTOS LTDA, AR EMPREENDIMENTOS SERVIÇOS E LOCAÇÕES EIRELI, M MINERVINO NETO CONSTRUÇÕES, MOMENTUM CONSTRUTORA LIMITADA, A.I. L. CONSTRUTORA LTDA, T. C. S. DA SILVA CONSTRUÇÕES EIRELI, MEDEIROS CONSTRUÇÕES E SERVIÇOS LTDA, SERTÃO CONSTRUÇÕES SERVIÇOS E LOCAÇÕES LTDA - EPP, NORDESTE CONSTRUÇÕES E INFRAESTRUTURA LTDA, REAL SERVIÇOS EIRELI - ME, G7 CONSTRUÇÕES SERVIÇOS EIRELI - EPP, JOSÉ URIAS FILHO EIRELI, ELETROPORT SERVIÇOS PROJETOS E CONSTRUÇÕES EIRELI, H B SERVIÇOS DE CONSTRUÇÃO EIRELI - ME, FLAY ENGENHARIA EMPREENDIMENTOS E SERVICOS EIRELI - ME, J2 CONSTRUÇÕES E SERVIÇOS, MR ENGENHARIA, IMOBILIÁRIA E SERVIÇOS EIRELI, S & T CONSTRUÇÕES E LOCAÇÕES DE MÃO DE OBRA EIRELI - ME, RAMALHO SERVIÇOS E OBRAS EIRELI e JAO CONSTRUÇÕES E SERVIÇOS LTDA - ME, por cumprimento integral às exigências editalícias. **Empresas Inabilitadas** - R M CLEMENTE CANDIDO - ME, por descumprimento aos itens 3.5, 3.2.16 c/c 3.2.16.1, 3.2.17 e 3.2.18 e LANDIM ENGENHARIA EIRELI, por descumprimento aos itens 3.2.7, 3.2.15, 3.2.16, 3.2.17, 3.2.18, 3.2.19 e 3.2.20 do Edital Convocatório. Maiores informações na sede da CPL, sito na Rua Helena Mendonça Figueiredo nº 200 - Centro, no horário das 7:30 às 12:00h e das 13:30 às 17:00hs ou ainda através do email: milagresceara@outlook.com. Milagres/CE, 25 de abril de 2022. Luan dos Santos Ferreira - Presidente da CPL.

ESTADO DO CEARÁ - PREFEITURA MUNICIPAL DE MILAGRES - PUBLICAÇÃO DO RESULTADO DA HABILITAÇÃO - A Comissão de Licitação de Milagres/CE comunica aos interessados o resultado da fase de Habilitada referente à **TOMADA DE PREÇO 04/2022 TP**, PROCESSO DADMINISTRATIVO **2022.01.03.001**, cuja objeto a **Contratação de Empresa para Obras de Calçamento em Diversas Ruas da Cidade de Milagres-CE**, declarando: **HABILITADAS** as empresas: **EMPRESAS HABILITADAS:** CONSTRUTORA IMPACTO COMERCIO E SERVIÇOS EIRELI, RAMALHO SERVIÇOS E OBRAS EIRELI – ME, ROMA CONSTRUTORA EIRELI, RG2 TERRAPLANAGEM LTDA, FLAY ENGENHARIA EMPREENDIMENTOS E SERVIÇOS EIRELI, AMBIENTAL SOLUÇÕES E SERVIÇOS EIRELI – ME, J2 CONSTRUÇÕES E SERVIÇOS LTDA, NORDESTE CONSTRUÇÕES E INFRAESTRUTURA, OPA LOCAÇÕES DE TRANSPORTE E CONTRUÇÃO DE EDIFICIOS EIRELI, MEDEIROS CONSTRUÇÕES E SERVIÇOS LTDA – ME, MK SERIÇOS EM CONSTRUÇÕES E TRANSPORTE ESCOLAR EIRELI, ID CONSTRUTORA LTDA, ECOS EDIFICAÇÕES E CONSTRUÇÕES E SERVIÇÕS LTDA – ME, HMF EMPREENDIMENTOS SERVIÇOS E LOCAÇÃO, MA EMPRENDIMENTOS EIRELI – EPP, MOTIVA CONSTRUÇÕES E SERVIÇOS EIRELI, J DE FONTE RANGEL EIRELI, FF EMPREENDIMENTOS E SERVIÇOS LTDA, A CASA CONSTRUÇÕES E SERVIÇOS EIRELI, CICERO SAMPAIO VIEIRA – ME, BARBOSA CONSTRUÇÕES E SERVIÇOS LTDA, JUF SERVIÇOS E EMPRENDIMENTOS – ME, S&T CONSTRUÇOES E LOCAÇÕES DE MÃO DE OBRA LTDA – ME, INOVA CONSTRUÇÕES E SERVIÇOS EIRELI – ME, PRIME EMPREENDIMENTOS INCORPORADORA E SERVIÇOS LTDA, SL CONSTRUÇÕES E SERVIÇOS EIRELI – ME, CONSTRUTORA CONTRAT EMPREENDIMENTO EIRELI – ME, ELO CONSTRUÇÕES E EMPREENDIMENTOS EIRELI – ME, A.I.L CONSTRUTORA LTDA – ME, ARN CONSTRUÇÕES LTDA, VENUS SERVIÇOS E EMPREENDIMENTOS, PRO LIMPEZA SERVIÇOS E CONSTRUÇÕES EIRELI; **EMPRESAS TEMPORARIAMENTE HABILITADAS:** INOVA CONSTRUÇÕES E SERVIÇOS EIRELI – ME, APRESENTOU A CND MUNICIPAL VENCIDA. CONTUDO PELA LICITANTE SE TRATAR DE MICROEMPRESA SERÁ CONCEDIDO OS BENEFÍCIOS DA LC Nº 123/06 SENDO A ELE CONCEDIDO O PRAZO DE 05 DIAS ÚTEIS PARA REGULARIZAÇÃO E ENTREGA DE NOVA CERTIDÃO CASO A LICITANTE SEJA DECLARADA VENCEDORA DO CERTAME; BARBOSA CONSTRUÇÕES E SERVIÇOS LTDA, APRESENTOU O CERTIFICADO DE REGULARIDADE DO FGTS VENCIDO, CONTUDO PELA LICITANTE SE TRATAR DE MICROEMPRESA SERÁ CONCEDIDO OS BENEFÍCIOS DA LC Nº 123/06 SENDO A ELE CONCEDIDO O PRAZO DE 05 DIAS ÚTEIS PARA REGULARIZAÇÃO E ENTREGA DE NOVA CERTIDÃO CASO A LICITANTE SEJA DECLARADA VENCEDORA DO CERTAME; **EMPRESAS INABILITADAS: AR EMPREENDIMENTOS SERVIÇOS E LOCAÇÕES** o licitante deixou de apresentar os seguintes do Edital: 4.2.5.2; **MEIO DO MUNDO COMERCIO, SERVIÇOS E INDÚSTRIA LTDA** o licitante deixou de apresentar os seguintes documentos relativos ao Edital: 4.2.5.2; 4.2.5.1-; **FVP SERVIÇOS – ME** o licitante deixou de apresentar os seguintes documentos relativos ao Edital: 4.2.5.2; **ITAPAJÉ CONSTRUÇÕES E SERVIÇOS EIRELI** o licitante deixou de apresentar os seguintes documentos relativos ao Edital: 4.2.5.2; **HB SERVIÇOS DE CONSTRUÇÃO EIRELI – ME** o licitante deixou de apresentar os seguintes documentos relativos ao Edital: 4.2.5.2; **MOMENTUN CONSTRUTORA LTDA** o licitante deixou de apresentar os seguintes documentos relativos ao Edital: 4.2.5.2; **T.C.S DA SILVA CONSTRUÇÕES EIRELI** o licitante deixou de apresentar os seguintes documentos relativos ao Edital: 4.2.5.2; **EXATA SERVIÇOS DE CONSTRUÇÕES E LOCAÇÕES** o licitante deixou de apresentar os seguintes documentos relativos ao Edital: 4.2.5.2, 4.2.5.2, **ARAGUAIA EMPREENDIMETOS EIRELI** o licitante deixou de apresentar os seguintes documentos relativos ao Edital: 4.2.5.2; **ELETROPORT SERVIÇOS, PROJETOS E CONSTRUÇÕES – EPP** o licitante deixou de apresentar os seguintes documentos relativos ao Edital: 4.2.5.2; **CICERO SAMPAIO VIEIRA – ME** o licitante deixou de apresentar os seguintes documentos relativos ao Edital: 4.2.4.3; **A CASA CONSTRUÇÕES E SERVIÇOS EIRELI** o licitante deixou de apresentar os seguintes documentos relativos ao Edital: 4.2.7.1. O resultado do julgamento da habilitação será divulgado nos mesmos meios onde circularam as publicações do processo, pois nenhum dos licitantes encontra-se presentes, e que a partir da data de publicação ficará aberto prazo recursal conforme disposto no art. 109, inc. I alínea "a", da Lei nº8.666/93 e suas demais alterações. Milagres/CE, 20 de abril de 2022 às 11:00 horas.

ESTADO DO CEARÁ – PREFEITURA MUNICIPAL DE BELA CRUZ – AVISO DE PUBLICAÇÃO – CHAMAMENTO PÚBLICO Nº 002/22-CP-FMS–Objeto: Contratação, de forma complementar, de pessoa(s) jurídica(s) de direito privado para a prestação de serviços médicos complementares nas áreas clínica, administrativa (auditoria ambulatorial e hospitalar, direção clínica e direção técnica) e especializada (Cardiologia, Ortopedia, Otorrinolaringologia, Neurologia, Urologia/Cirurgião e Oftalmologia), junto a Secretaria de Saúde do Município de Bela Cruz/CE, o recebimento dos envelopes será realizado no Setor de Licitação da Prefeitura de Bela Cruz /CE, situado à Rua Sete de Setembro, nº 34 - Centro, das 07:00 às 13:00 horas, no período de 27 de abril de 2022 a 16 de maio de 2022. Referido EDITAL poderá ser adquirido a partir da data desta publicação. Gerson Bruno Soares – Ordenador(a) de Despesas.

ESTADO DO CEARÁ – PREFEITURA MUNICIPAL DE BELA CRUZ – AVISO DE LICITAÇÃO – PREGÃO ELETRÔNICO Nº 005/22-PE-FMAS–Objeto: Contratação dos serviços técnicos especializados para elaboração de documentos de gestão, alimentação dos sistemas de informação da rede suas, planejamento e monitoramento de ações socioassistenciais complementares de cunho informativo e preventivo junto às famílias inseridas no cadunico da Secretaria de Assistência Social do Município de Bela Cruz/CE, que se realizará no dia 06 de Maio de 2022 (06/05/2022), às 09:00hs pelo site www.bbmnetlicitacoes.com.br. Referido EDITAL poderá ser adquirido a partir da data desta publicação, no horário de expediente ao público. Fernando França Silveira – Pregoeiro.

ESTADO DO CEARÁ – PREFEITURA MUNICIPAL DE BELA CRUZ – AVISO DE ABERTURA DE PROPOSTA – TOMADA DE PREÇOS Nº 012/21-TP-FME– A Comissão de licitação, comunica que a sessão pública de abertura dos envelopes contendo as propostas das empresas habilitadas do Processo de licitação acima citado, será no dia 29/04/2022 às 08h00min na sala de licitações na sede da Prefeitura Municipal. Fernando França Silveira – Presidente.

Estado do Ceará – Prefeitura Municipal de Croatá – Aviso de Abertura de Licitação – Unidade Administrativa: Secretaria Municipal de Planejamento, Administração e Finanças – Regente: Pregoeiro e Equipe de Apoio – Processo Originário: Pregão Eletrônico Nº 2022.04.11.01/PE/PMC – Objeto: Registro de Preço para futura e eventual aquisição de gêneros alimentícios destinados a atender as necessidades das diversas secretarias do município de Croatá/CE – Local de Acesso ao Edital: Rua Manoel Braga, 573, Bairro Caroba – CEP: 62.390-000 – Croatá – CE; https://bll.org.br; https://www.croata.ce.gov.br; https://licitacoes.tce.ce.gov.br – Funcionamento do Órgão: Segunda à Sexta de 08H00M às 12H00M e de 14H00M às 17H00M – Local de Realização da Licitação: https://bll.org.br – Data de Abertura: 10/05/2022 – Horário: 08H30M – **Pregoeiro: Juscié Pereira da Silva.**

ESTADO DO CEARÁ – PREFEITURA MUNICIPAL DE CROATÁ – AVISO DE REVOGAÇÃO DE LICITAÇÃO – A Autoridade Superior da Secretaria de Educação, juntamente com os demais autoridades, no uso das atribuições que lhe são conferidas, RESOLVE: REVOGAR o processo licitatório na modalidade PREGÃO ELETRÔNICO Nº 2022.03.15.02/PE/PMC, que tinha como objetivo a Contratação de empresa(s) para fornecimento de peças e manutenção automotiva, por percentual de desconto, destinados a frota de veículos e máquinas das diversas Secretarias do município de Croatá/CE, com base na justificativa constante dos autos do processo – Fundamentação Legal: Esteio na Súmula nº 473/STF; Art. 49 caput, §3º c/c alínea "c", inciso I, art. 109, Lei Federal no 8.666/93 – Comunicado: Quaisquer dúvidas poderão ser esclarecidas junto à Comissão de Licitação, estando aberto o prazo recursal – **Secretária Municipal: Maria das Chagas de Sousa Martins.**

ESTADO DO CEARÁ – PREFEITURA MUNICIPAL DE CROATÁ – AVISO DE ABERTURA DE LICITAÇÃO – Unidade Administrativa: Secretaria Municipal de Educação – Regente: Comissão de Licitação – Processo Originário: Tomada de Preços nº 2022.04.08.01/TP/PMC – Objeto: CONTRATAÇÃO DE EMPRESA ESPECIALIZADA PARA EXECUÇÃO DO SERVIÇO DE REFORMA DO PREDIO DA OFICINA MECÂNICA MUNICIPAL DE CROATÁ/CE – Data de Abertura: 12/05/2022 – Horário: 08H30M – Local de Realização da Licitação: Sede da Prefeitura Municipal – Rua Manoel Braga, 573, Bairro Caroba – CEP: 62.390-000 – Croatá – CE – Local de Acesso ao Edital: No endereço acima e nos links https://www.croata.ce.gov.br; https://licitacoes.tce.ce.gov.br – Funcionamento do Órgão: Segunda à Sexta de 08h00m às 12h00m e de 14h00m às 17h00m – **Presidente da Comissão de Licitação: Juscié Pereira da Silva.**

Estado do Ceará - Prefeitura Municipal de Maracanaú – Aviso de Suspensão de Licitação – Pregão Eletrônico Nº 10.003/2022. Objeto: Registro de Preços objetivando a aquisição de insumos pétreos (Pó de pedra, Brita e Areia de Campo) para recuperação e pavimentação de vias públicas, de interesse da Secretaria de Infraestrutura, Mobilidade e Desenvolvimento Urbano do Município de Maracanaú-CE, torna público para conhecimento dos interessados que a abertura das propostas de preços marcada para o dia 26 de abril de 2022 está temporariamente suspenso. O Edital e seus anexos serão reavaliados, sendo posteriormente e oportunamente divulgada nova data de abertura para o referido procedimento licitatório. Quaisquer informações serão prestadas pela Pregoeira, durante o expediente normal (08:00 às 16:00 horas), e poderão ser solicitadas através do telefone (85) 3521-5165. **À Pregoeira.**

ESTADO DO CEARÁ - PREFEITURA MUNICIPAL DE CRATO – RESULTADO DO JULGAMENTO DA PROPOSTA DE PREÇOS - TOMADA DE PREÇO Nº. 2022.01.07.1. Objeto: Contratação dos serviços de engenharia para reforma, ampliação e adaptação do CEI Josefa Salviano de Almeida, da EEIEF Jose Pinheiro Gonçalves, da EEIEF Jose Rosa e da EEIEF Pedro Nunes de responsabilidade da secretaria de educação do município do Crato /CE. A comissão permanente de licitação da PMC torna público para fins de intimação e conhecimento dos interessados, o resultado do julgamento da fase de proposta de preços. Propostas classificadas: CONSTRUTORA IMPACTO COMERCIO E SERVIÇOS EIRELI, CNPJ: 00.611.868/0001-28; G7 CONSTRUÇÕES E SERVIÇOS EIRELI – EPP, CNPJ: 10.572.609/0001-99. Propostas desclassificadas: S.L. DE ALENCAR ENGENHARIA, CNPJ:22.102.225/0001-91; WERTON ENGENHARIA & ARQUITERUTA LTDA, CNPJ: 11.743.010/0001-33. A comissão permanente de licitação em comum acordo declara vencedora do certame por apresentar menor valor global a empresa G7 CONSTRUÇÕES E SERVIÇOS EIRELI – EPP, CNPJ: 10.572.609/0001-99. Em face dos resultados referentes à face de proposta de preços das empresas licitantes, fica aberto o prazo recusal de 05(cinco) dias úteis, previsto no art. 109, inciso I, alínea "b" da lei federal nº. 8.666/93 e suas alterações posteriores, contados a partir da publicação do presente aviso. Maiores informações através do telefone (88)3521.9600 das 08h00min às 14:00 horas (horário local). **Crato-CE, 22 de abril de 2022 - Valéria do Carmo Moura – Presidente da CPL/PMC.**

ESTADO DO CEARÁ - PREFEITURA MUNICIPAL DE CRATO – RESULTADO DO JULGAMENTO DA HABILITAÇÃO - TOMADA DE PREÇO Nº. 2022.03.08.1. Objeto: Contratação dos serviços de engenharia para reforma de praças, de acordo com os MAPPS 994 e 995 do Governo do estado e convênios nº 30/2022 e 31/2022 celebrado entre a superintendência de obras públicas e o município do Crato/CE. A comissão permanente de licitação da PMC torna público para fins de intimação e conhecimento dos interessados, o resultado do julgamento da fase de habilitação. Empresa G7 CONSTRUÇÕES E SERVIÇOS EIRELI – EPP, CNPJ: 10.572.609/0001-99 esta inabilitada para o lote 1 e habilitada para o lote 2. Em face dos resultados referentes à face de habilitação da empresa licitante, fica aberto o prazo recusal de 05(cinco) dias úteis, previsto no art. 109, inciso I, alínea "a" da lei federal nº. 8.666/93 e suas alterações posteriores, contados a partir da publicação do presente aviso. Maiores informações através do telefone (88)3521.9600 das 08h00min às 14:00 horas (horário local). **Crato-CE, 22 de abril de 2022 - Valéria do Carmo Moura – Presidente da CPL/PMC.**

ESTADO DO CEARÁ – PREFEITURA MUNICIPAL DO CRATO – AVISO DE LICITAÇÃO – PREGÃO ELETRÔNICO Nº 2022.04.12.1. A Pregoeira do Município de Crato/CE torna público para conhecimento dos interessados que a data de abertura do certame será dia09 de maio de 2022 às 09h, objeto: AQUISIÇÃO DE RETROESCAVADEIRA, PARA ATENDER AS NECESSIDADES DA SECRETARIA DE INFRAESTRUTURA. O edital e seus anexos encontram-se disponíveis na Sede da Comissão de Licitações localizada no Largo Júlio Saraiva, s/n, Bairro Centro - Crato/CE, das 08h00min às 14h00min ou através dos sites: www.tce.ce.gov.br. ehttps://www.licitacoes-e.com.br/. **Crato/CE, 25 de abril de 2022. Valéria do Carmo Moura – Pregoeira.**

ESTADO DO CEARÁ - PREFEITURA MUNICIPAL DE CRATO – RESULTADO DO JULGAMENTO DA PROPOSTA DE PREÇOS - TOMADA DE PREÇOS Nº. 2021.09.09.3. Objeto: Contratação dos serviços de engenharia para confecção de projeto básico para elaboração do PDDRU - Plano Diretor de Drenagem Urbana, do PDAP - Plano Diretor de Águas Pluviais, do PCE - Plano de Controle de Enchentes, documentações e serviços complementares, no município de Crato/CE. A comissão permanente de licitação da PMC torna público para fins de intimação e conhecimento dos interessados, o resultado do julgamento da fase de proposta de preços. Propostas desclassificadas: LIDER ENGENHARIA E GESTÃO DE CIDADES LTDA, inscrita no CNPJ: 23.146.943/0001-22 e TCA SOLUÇÕES E PLANEJAMENTO AMBIENTAR LTDA EPP, inscrita no CNPJ: 10.245.713/0001-79. Em face do resultado referente à proposta de preços das empresas licitantes, fica aberto o prazo recusal de 05(cinco) dias úteis, previsto no art. 109, inciso I, alínea "b" da lei federal nº. 8.666/93 e suas alterações posteriores, contados a partir da publicação do presente aviso. Maiores informações através do telefone (88)3521.9600 das 08h00min às 14:00 horas (horário local). **Crato-CE, 22 de abril de 2022 - Valéria do Carmo Moura – Presidente da CPL/PMC.**

ESTADO DO CEARÁ - PREFEITURA DE VÁRZEA ALEGRE - AVISO DE LICITAÇÃO – PREGÃO ELETRÔNICO N° 2022.04.25.1. A Pregoeira Interina do Município de Várzea Alegre, Estado do Ceará, torna público, que estará realizando, na sede da Prefeitura, através da plataforma eletrônica www.bll.org.br, por intermédio da Bolsa de Licitações do Brasil (BLL), certame licitatório, na modalidade Pregão n° 2022.04.25.1, do tipo eletrônico, cujo objeto é a contratação de empresa especializada na confecção de camisetas, sob demanda e fardamentos para os profissionais que compõem a vigilância sanitária, motoristas categoria B e D, profissionais de saúde, agente de combate as endemias e agentes comunitários de saúde, para atender às necessidades da Secretaria Municipal de Saúde., com abertura marcada para o dia 09 de Maio de 2022, a partir das 09:00 horas. O início de acolhimento das propostas comerciais ocorrerá a partir do dia 27 de abril de 2022, às 09:00 horas. Maiores informações e entrega de editais nos endereços eletrônicos: www.bll.org.br, www.tce.ce.gov.br/licitacoes, www.varzeaalegre.ce.gov.br. Informações poderão ser obtidas ainda pelo telefone (88) 9 9839-7074. **Várzea Alegre – CE, 25 de abril de 2022. Anna Leyla Sousa Lima Medeiros - Pregoeira Interina do Município.**

PREFEITURA MUNICIPAL DE ACARAÚ

Torna público que requereu a Secretaria Municipal de Meio Ambiente de Acaraú-SEMMA a LPI- Licença Prévia e de Instalação para Pavimentação Asfáltica da BR 403 à localidade de Santa Fé no Município de Acaraú –CE.
Foi determinado o cumprimento das exigências contidas nas Normas e Instruções de Licenciamento da SEMMA.

PREFEITURA MUNICIPAL DE ACARAÚ

Torna público que requereu a Secretaria Municipal de Meio Ambiente de Acaraú-SEMMA a LPI- Licença Prévia e de Instalação para Pavimentação Asfáltica da estrada que liga as localidades de Papagaio à Olho d'água no Município de Acaraú –CE.
Foi determinado o cumprimento das exigências contidas nas Normas e Instruções de Licenciamento da SEMMA.

PREFEITURA MUNICIPAL DE CRATEÚS
CNPJ/CPF 07.982.036/0001-67

Torna público que requereu da Secretaria Municipal de Meio Ambiente de Crateús - SEMAM a L.P (LICENÇA PRÉVIA) referente a reforma do Posto de Saúde na localidade de Cabeça da Onça, zona rural do Município de Crateús.

PREFEITURA MUNICIPAL DE CRATEÚS
CNPJ/CPF 07.982.036/0001-67

Torna público que requereu da Secretaria Municipal de Meio Ambiente de Crateús - SEMAM a L.P (LICENÇA PRÉVIA) referente a Construção de um ponto de Apoio no Assentamento São José, zona Rural do Município de Crateús.

ESTADO DO CEARÁ – PREFEITURA DE IGUATU – SECRETARIA DE SAÚDE – EXTRATO DE RATIFICAÇÃO DE DISPENSA DE LICITAÇÃO – PROCESSO: DL-2022.04.20.01-PMI/SMS – OBJETO: Locação de 01 (um) imóvel situado na Av. Carlos Roberto Costa, nº 2036, Iguatu-Ce, destinado ao funcionamento de depósito de materiais móveis da Secretária Municipal de Saúde. **Locador: JOSÉ BANDEIRA DE SOUZA**, inscrito no CPF 382.880.359-00. **VALOR MENSAL: R$ 2.508,00** (Dois Mil Quinhentos e Oito Reais). **VIGÊNCIA:** de 12 meses, podendo ser prorrogado nas formas previstas na Lei Federal 8.666/93. **DOTAÇÃO ORÇAMENTÁRIA:** 0601-10.122.0004.2.014. **ELEMENTO DE DESPESA:** 3.3.90.36.00. **FUNDAMENTAÇÃO LEGAL:** inciso X do Art. 24, c/c Art. 26 da Lei Federal nº 8.666/93 e suas alterações e ainda ao disposto na Lei nº 8.245/1991. **SIGNATÁRIO:** Fernando Wilson Fernandes Silva – Secretário Municipal de Saúde. **Iguatu-CE, 25 de Abril de 2022.**